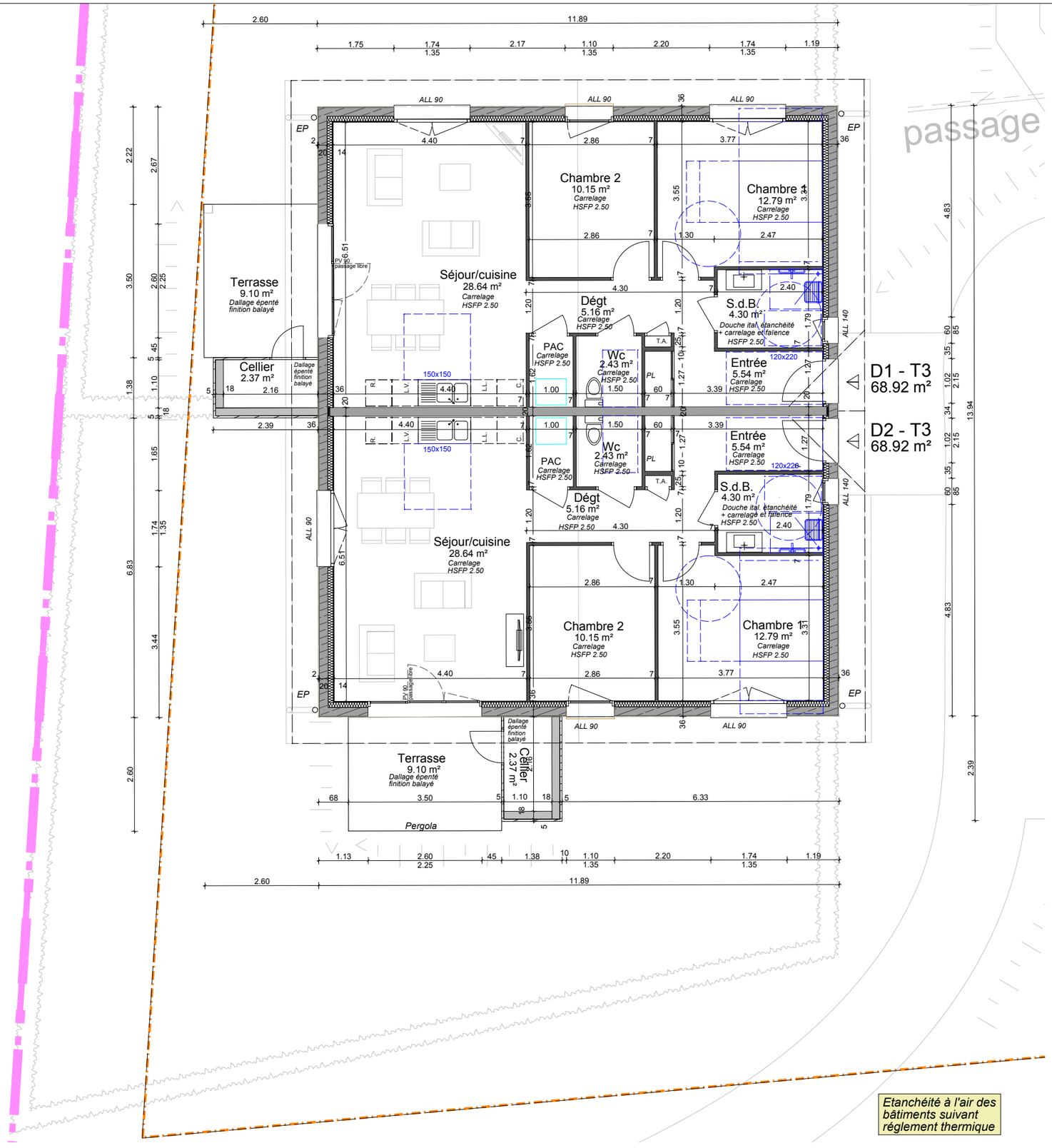

Atelier d'Architecture
Jean François BENOIT & Associés

- Dans tous les cas de cette étude de faisabilité, l'architecte conserve la propriété intellectuelle et artistique de son œuvre, conformément aux articles L111-1 et suivants du code de la propriété intellectuelle.

Création d'une Résidence pour Séniors intergénérationnelle et d'une salle communale sur la Commune de Viriville, 38980
Lieu-dit Le Martinon / Parcelles Section AD n°409, 553

MARCHE
BAT. D

Ech : 1/100

A - 22-08 - 06

Date : 15/03/2024